2018.11.10.sat-11.sun 12:00〜19:00

5th ANNIVERSARY

KPF2018 大抽選会

北九州ポップカルチャーフェスティバル2018 with あるあるCity

あるあるCity 2階 特設会場で開催。

KPF 2018 大抽選会 賞品リスト

Nintendo Switch／PlayStation4／Playstation VR／クイジナート コーヒー&ホットドリンクメーカー
dyson hot&cool／東京の有名リゾートパーク招待チケット(ペア)
KPFコラボグッズなど（詳しくはホームページをご覧ください。）

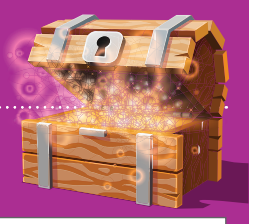

参加条件

※以下の条件を1つでも満たせば抽選会にご参加できます！

①あるあるCity内店舗の2,000円以上のレシート(当日分・合算あり)
②西日本総合展示場の指定の店舗で配布される補助券2,000円分で1回
※指定の店舗に関しましては「KPF2018」の公式ホームページをご覧ください。

【注意】①当日のレシート・補助券に限り有効 ②複製したものを見つけた場合は、警察に通報致します。③先着順で景品を選択して頂きますので、景品は無くなり次第終了となることがございます。④白玉以外の玉が出た時点で終了となります。ご協力お願い致します。 ⑤イベントは予告なく変更になる場合がございます。ご了承下さい。

COUPON このリーフレットをご持参の方に
※お一人様1日1枚、1回限り ※チラシご持参の方限定(2018年11月10日(土)・11日(日)のみ有効)

あるあるCity 4F スマイルステーション クレーンゲーム 1回無料

あるあるホログラムシアター 200円引き ※一般価格のみ対象

KPF2018の情報は公式HP、Twitterで

■公式ホームページ：www.ktqpopfes.jp
■公式Twitter：@ktqpopfes

KPF2018 検索

KPF2018 HP QRコード　KPF2018 Twitter QRコード

■主催：北九州市 ■共催：あるあるCity／KPF2018実行委員会 平成30年度 文化庁 国際文化芸術発信拠点形成事業

●営業時間／11:00〜20:00 年中無休（一部店舗により異なります。）
●住所／福岡県北九州市小倉北区浅野2丁目14番5号 ●あるあるCity運営室／TEL.093-512-9566

あるあるCity 検索

beyond 2020

北九州ポップカルチャーフェスティバル2018 with あるあるCity

■主催：北九州市 ■共催：あるあるCity／KPF2018実行委員会 平成30年度 文化庁 国際文化芸術発信拠点形成事業

beyond 2020

11月10日[土曜日] EVENT 1日目　STAGE SCHEDULE

▼西日本総合展示場 新館

	KPFステージ	海外マンガフェスタステージ	NHKステージ	趣味本ガレージセール
11:00	KPF2018 オープニング 11:20〜	グルメ漫画家トークショー 安倍夜郎×中島賢一 11:10〜		
12:00	メカウデ 特別上映会&トークショー 11:40〜	日仏の少年マンガ家によるトークショー「少年マンガの魂」トニー・ヴァレント×村田雄介 12:30〜		[企画] サークル1〜3 11:40〜
13:00	ボンズ20周年 記念トーク 13:00〜			トークステージ 東山篤規教授 13:00〜
14:00	今井麻美がYATTEKURU 13:35〜	ブラジルと日本の国民的漫画家のトークショー マウリシオ・デ・ソウザ×松本零士 14:20〜	「アニソン・アカデミーSP in 北九州」公開生放送 13:50〜	
15:00	鋼の錬金術師展×KPF2018 朴璐美さんトークイベント in KPF 15:05〜	アメコミ初心者にも分かりやすく解説！「アメコミ ここが知りたい！」杉山すび豊×バッファロー吾郎 竹若 御茶ノ水男子 おもしろ佐藤 15:40〜		[企画] サークル4〜6 15:40〜
16:00	レジェンド神谷明・古川登志夫がYATTEKURU 16:10〜			[企画] サークル7〜10 16:40〜
17:00				
18:00	今井麻美 mini LIVE!! 18:30〜			
19:00	CROSS FM「アニちゃん♥Fukuoka」公開録音 TOHO animation RECORDS XAI／YURiKA／大原ゆい子 SPECIAL LIVE 19:00〜			
20:00	bless4 mini LIVE!! 20:10〜			

19:00 ■あるあるCity B1F
怪談会〜遺戒〜北九州ポップカルチャーフェスティバル in 海外マンガフェスタ

11月11日[日曜日] EVENT 2日目　STAGE SCHEDULE

▼西日本総合展示場 新館　▼小倉駅JAM広場

	KPFステージ	海外マンガフェスタステージ	趣味本ガレージセール	JAMステージ
10:00	オープニング 10:30〜 / 『銀河英雄伝説 Die Neue These』スタッフトーク 10:35〜			
11:00	ギルドロップスミニLIVE! 11:10〜 / A応P LIVE!! 11:45〜	世界の有名アメコミアーティストのライブドローイング アンドリュー・グリフィス 11:10〜	トークステージ 馬渕清資教授 11:00〜	e-スポーツ デモンストレーションマッチ① 11:00〜
12:00	ufotable 2018年おさらいと2018年冬から2019年へ向けて『衛宮さんちの今日のごはん』『劇場版「Fate/stay night [Heaven's Feel] II.lost butterfly」〜「鬼滅の刃」へ』 12:25〜	世界の有名アメコミアーティストのライブドローイング 手代木史織 12:30〜	[企画] サークル11〜13 12:30〜	
13:00			[企画] サークル14〜16 13:30〜	e-スポーツ デモンストレーションマッチ② 13:00〜
14:00	「ブルバスター」メインスタッフによるトークセッション 13:35〜	世界の有名アメコミアーティストのライブドローイング ジュアン・アルバーラン 13:50〜		
15:00	王様JUNGLE EXTRA16 14:45〜 / 日中韓新人manga選手権表彰式 15:50〜	ライブドローイング金漫賞2018受賞者 15:10〜	[企画] サークル17〜20 15:40〜	KPF2018に【新生 Jump up Joy】が参戦！！14:40〜
16:00	CROSS FM「アニちゃん♥Fukuoka」公開録音「ソードアート・オンライン アリシゼーション」メインキャストによるトークショー 16:15〜	世界の漫画家お絵描きバトル！ 15:50〜		
17:00	世界コスプレサミット2019九州予選 17:25〜			パピ♡ライブ KPF2018 in あるあるCity & 小倉駅 JAM広場 LIVE 15:20〜
18:00	エンディング 17:55〜			
19:00				

13:00 ■あるあるCity B1F & 小倉駅 JAM広場
パピ♡ライブ KPF2018 in あるあるCity & 小倉駅 JAM広場 LIVE

※時間は目安です。時間が前後する場合がございます。※各出演者、イベント内容は都合により変更となる場合がございます。

5th ANNIVERSARY
KPF2018
北九州ポップカルチャーフェスティバル2018 with

1 『銀河英雄伝説Die Neue These』	2 とある魔術の禁書目録Ⅲ	3 「ブルバスター」 "経済的に正しい"PRブース	4 大牟田市「筑後國舞刀會」	5 安全・安心PRコーナー
6 劇場版 シティーハンター	7 メカウデ	8 ヒプノシスマイク -Division Rap Battle-フェア 北九州初上陸！？	9 ufotable × マチ★アソビ	10 ボンズ20周年記念展in KPF2018
11 スーパーハイビジョンコスプレ撮影会	12 マリーアントワネットの娘たち	13 アニちゅん♥Fukuoka	14 軸中心派　出張所	15 KDCC 北九州デジタルクリエーターコンテスト
16 におい計測犬「はなちゃん」 ワークショップ	17 九州ロボット練習会	18 PikattoAnime/ピカットアニメ	19 麻生情報ビジネス専門学校 北九州校 ゲームクリエータ科	20 トニ・マタス／しいたけ 幻想堂
21 似顔絵・ライブ絵描き・楽描き絵	22 「京の匠 印刷の技と心」	23 城郭シリーズ	24 はたらく細胞	25 KPF限定 高田憂希・千本木彩花のしゃかりきちゃん ~北九州再上陸作戦~
26 あるあるCity物販ブース	27 デジタルイラスト体験・声優アフレコ体験	28 ギルドロップス	29 『ソードアート・オンライン アリシゼーション』 PRブース	30 「あんさんぶるスターズ！～3rd Anniversary ファン感謝祭～」Exhibition Tour
31 3rd ITASHA WEEK CHAMPION SHIP	32 トレーディングカードゲームイベント	33 海外マンガフェスタ	34 趣味本ガレージセール in 北九州	35 NHKステージ

©2017 川原 礫／KADOKAWA　アスキー・メディアワークス／SAO-A Project

ソードアート・オンライン
SWORD ART ONLINE
―アリシゼーション―
×
5th ANNIVERSARY
KPF2018
北九州ポップカルチャーフェスティバル2018 with

『ソードアート・オンライン アリシゼーション』×KPF2018タイアップキャンペーン

大人気アニメ『ソードアート・オンライン アリシゼーション』と九州最大級ポップカルチャーの祭典『北九州ポップカルチャーフェスティバル2018』とのタイアップキャンペーンが開催。北九州小倉エリアの指定された10店舗にて各購入条件を満たされた方に、『ソードアート・オンライン アリシゼーション』の場面写が描かれた「限定ポストカード」をプレゼント。

タイアップキャンペーン概要

【開催期間】2018年11月10日（土）～11月30日（金）

※サービス提供は、各店の営業時間に基づきます。
※小倉焼きうどん、あるあるCityの店舗に関しては11月10日と11月11日のみの提供となります。

【特典】限定ポストカード（全10種類/裏面共通）

※期間中各店の各購入条件を満たされた方にプレゼント。※ご希望のお客様は各店スタッフまでお申し付けください。
※デザインは店舗ごとに異なります。※いずれも個数なくなり次第終了となります。

KPF2018 ソードアートオンライン アリシゼーション PRブース

【開催期間】2018年11月10日（土）、11月11日（日）
【 会 場 】西日本総合展示場新館
○ソードアート・オンライン ゲーム試遊コーナー ○公式コスプレイヤーとの記念撮影コーナー
○作品資料、キャラクタースタンディパネル等展示 ○オリジナルグッズ販売

※イベント内容は予告なく変更または中止となる場合があります。

maidreamin めいどりーみん 小倉あるあるCity店
小倉北区浅野2丁目14-5あるあるCity1F tel.093-967-8665

怪談会～遺戒～
北九州ポップカルチャーフェスティバル in海外マンガフェスタ

開催日	2018年11月10日（土）
時間	開場18：30 / 開演19：00 ※時間が変更になりました
会場	あるあるCity B1スタジオ
料金	木戸銭2,000円（税込）+別途1ドリンク500円　※全自由

SAO × KPF2018タイアップキャンペーン　タイアップ店舗・購入条件

あるあるCity3F
アニメイト小倉
□営業時間／11:00～20:00
□購入条件／500円(税込)以上のお買い物でプレゼント。
※スタッフまでお申し付けください

あるあるCity3F
ゲーマーズ小倉店
□営業時間／11:00～20:00
□購入条件／500円(税込)以上のお買い物でプレゼント。
※スタッフまでお申し付けください

あるあるCity2F
マチ★アソビカフェ北九州
□営業時間／11:00～20:00
□購入条件／500円(税込)以上のお会計でプレゼント。
※スタッフまでお申し付けください

あるあるCity2F
Pearl Lady小倉／エバーカフェ
□営業時間／11:00～20:00
□購入条件／500円(税込)以上のお会計でプレゼント。
※スタッフまでお申し付けください

あるあるCity2F
2Fゲームセンター G-stage小倉
□営業時間／11:00～20:00
□購入条件／UFOキャッチャー500円投入でプレゼント
※コイン投入前にスタッフへお申し付けください。

あるあるCity4F
駿河屋（2号店）
□営業時間／11:00～20:00
□購入条件／500円(税込)以上のお買い物でプレゼント。
※スタッフまでお申し付けください

ひまわりプラザ2F
鉄板焼 つぼつぼ
□営業時間／11:00～23:00
□購入条件／500円(税込)以上のお会計でプレゼント。
※スタッフまでお申し付けください

ひまわりプラザ2F
久留米ラーメン 麺屋 吉蔵
□営業時間／11:00～23:00
□購入条件／500円(税込)以上のお会計でプレゼント。
※スタッフまでお申し付けください

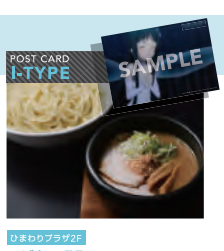

ひまわりプラザ2F
フジヤマ55
□営業時間／11:00～22:00
□購入条件／500円(税込)以上のお会計でプレゼント。
※スタッフまでお申し付けください

西日本総合展示場グルメエリア内
小倉 焼うどん
□営業時間／10:00～17:00
□購入条件／500円(税込)以上のお会計でプレゼント。
※スタッフまでお申し付けください

あるあるCityホログラムシアター
欅坂46
ホログラムライヴ上映中

詳しくはあるあるCity公式サイト または あるある ホロ 検索

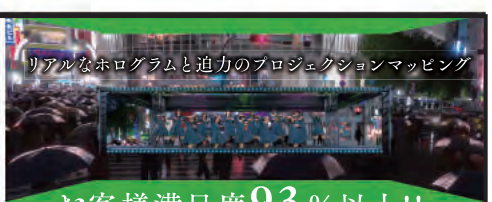

上映タイトル ■ホログラムLIVE ［サイレントマジョリティー／二人セゾン］
■2D上映［風に吹かれても／ガラスを割れ!］
料金 一般700円(税込) 学割もあります。 上映時間 約20分